МИНИСТЕРСТВО НАУКИ И ВЫСШЕГО ОБРАЗОВАНИЯ РОССИЙСКОЙ ФЕДЕРАЦИИ

Федеральное государственное бюджетное образовательное учреждение высшего образования "Дагестанский государственный университет"

Факультет управления

Календарный учебный график очно-заочной формы обучения

УТВЕРЖДАЮ

Проректор по учебно-методической работе Гасанов М.М.

«__» _____ 20__г.

Направление: 38.03.02 Менеджмент

Направленность (профиль): Управление бизнесом

Календарный учебный график 2023-2024 г., 1 курс

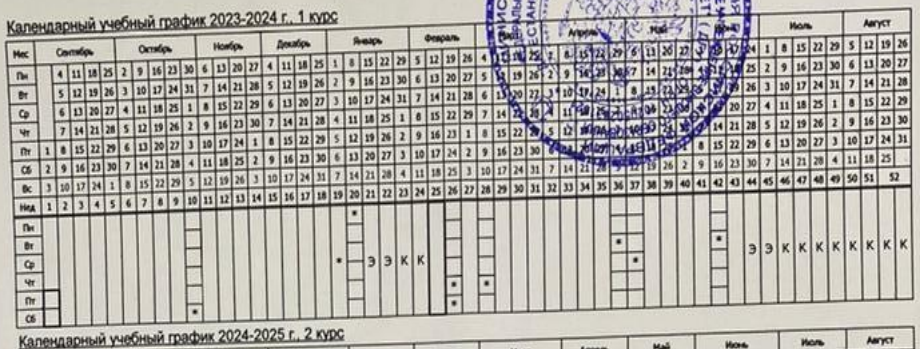

Календарный учебный график 2024-2025 г., 2 курс

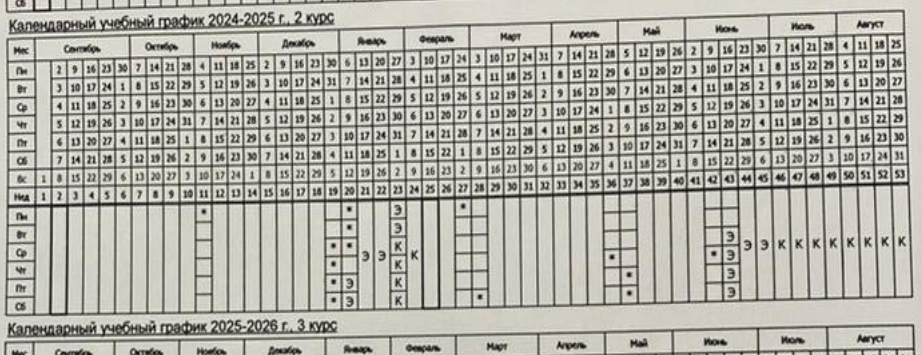

Календарный учебный график 2025-2026 г., 3 курс

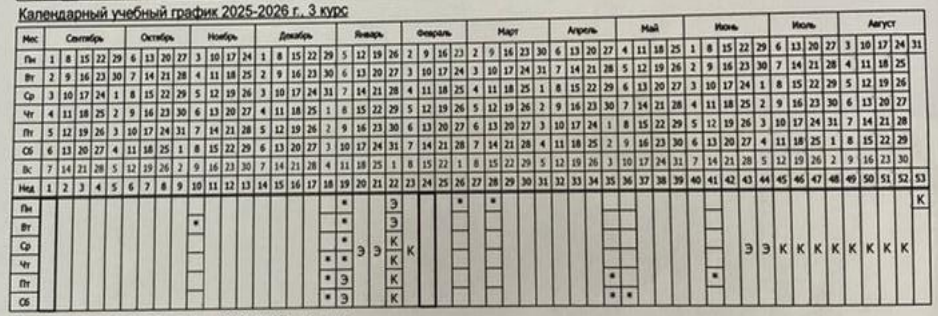

Календарный учебный график 2026-2027 г., 4 курс

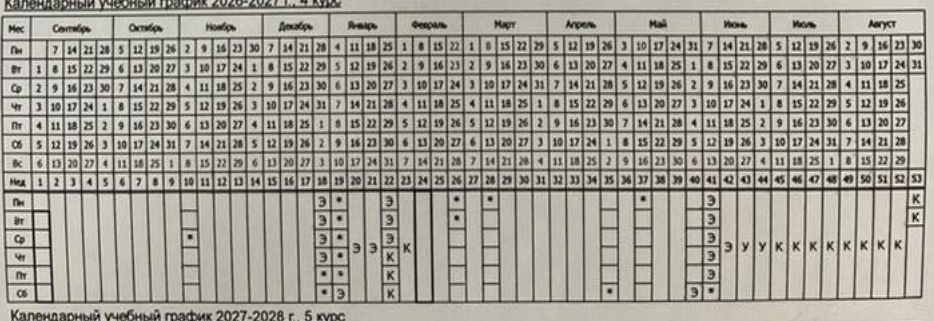

Календарный учебный график 2027-2028 г., 5 курс

СОГЛАСОВАНО

Начальник УМУ Гасангаджиева А.Г.

Декан, зав. кафедрой Магомедбеков Г.У.

МИНИСТЕРСТВО НАУКИ И ВЫСШЕГО ОБРАЗОВАНИЯ РОССИЙСКОЙ ФЕДЕРАЦИИ
Федеральное государственное бюджетное образовательное учреждение высшего образования
"Дагестанский государственный университет»
Факультет управления

Утверждаю
Проректор по заочному и дополнительному образованию
Далгатов А.Г.
03 2023г.

КАЛЕНДАРНЫЙ УЧЕБНЫЙ ГРАФИК
на 2023-2024 учебный год

Направление подготовки: **38.03.02 Менеджмент**
Направленность (профиль): **Управление бизнесом**
Форма обучения: **очно-заочная**

Месяц	Сентябрь					Октябрь					Ноябрь				Декабрь				Январь					Февраль				Март				Апрель					Май					Июнь				Июль					Август				
Пн		4	11	18	25	2	9	16	23	30	6	13	20	27	4	11	18	25	1	8	15	22	29	5	12	19	26	4	11	18	25	1	8	15	22	29	6	13	20	27	3	10	17	24	1	8	15	22	29	5	12	19	26
Вт		5	12	19	26	3	10	17	24	31	7	14	21	28	5	12	19	26	2	9	16	23	30	6	13	20	27	5	12	19	26	2	9	16	23	30	7	14	21	28	4	11	18	25	2	9	16	23	30	6	13	20	27
Ср		6	13	20	27	4	11	18	25	1	8	15	22	29	6	13	20	27	3	10	17	24	31	7	14	21	28	6	13	20	27	3	10	17	24	1	8	15	22	29	5	12	19	26	3	10	17	24	31	7	14	21	28
Чт		7	14	21	28	5	12	19	26	2	9	16	23	30	7	14	21	28	4	11	18	25	1	8	15	22	29	7	14	21	28	4	11	18	25	2	9	16	23	30	6	13	20	27	4	11	18	25	1	8	15	22	29
Пт	1	8	15	22	29	6	13	20	27	3	10	17	24	1	8	15	22	29	5	12	19	26	2	9	16	23	1	8	15	22	29	5	12	19	26	3	10	17	24	31	7	14	21	28	5	12	19	26	2	9	16	23	30
Сб	2	9	16	23	30	7	14	21	28	4	11	18	25	2	9	16	23	30	6	13	20	27	3	10	17	24	2	9	16	23	30	6	13	20	27	4	11	18	25	1	8	15	22	29	6	13	20	27	3	10	17	24	31
Вс	**3**	**10**	**17**	**24**	**1**	**8**	**15**	**22**	**29**	**5**	**12**	**19**	**26**	**3**	**10**	**17**	**24**	**31**	**7**	**14**	**21**	**28**	**4**	**11**	**18**	**25**	**3**	**10**	**17**	**24**	**31**	**7**	**14**	**21**	**28**	**5**	**12**	**19**	**26**	**2**	**9**	**16**	**23**	**30**	**7**	**14**	**21**	**28**	**4**	**11**	**18**	**25**	
Нед.	1.	2.	3.	4.	5.	6.	7.	8.	9.	10.	11.	12.	13.	14.	15.	16.	17.	18.	19.	20.	21.	22.	23.	24.	25.	26.	27.	28.	29.	30.	31.	32.	33.	34.	35.	36.	37.	38.	39.	40.	41.	42.	43.	44.	45.	46.	47.	48.	49.	50.	51.	52.	53.
2 курс																																																						
Пн	=																		*	*		Э																																
Вт	=																		*			Э																						Э									
Ср	=																		*		Э	Э	К	К													*						*	Э	Э	Э	К	К	К	К	К	К	К	К
Чт	=																		*			Э															*							Э									
Пт																			*			Э				*		*																Э									
Сб										*									*			Э				*																		Э									
3 курс																																																						
Пн	=																		*	*		Э																																
Вт	=																		*			Э																																
Ср	=																		*		Э	Э	К	К													*						*	Э	Э	Э	К	К	К	К	К	К	К	К
Чт	=																		*			Э															*							Э									
Пт																			*			Э				*		*																Э									
Сб										*									*			Э				*																		Э									

Условные обозначения:

- теоретическое обучение (для очной и очно-заочной формы обучения)	*н* - научно-исследовательская работа (рассредоточенная)	пп - педагогическая практика	Э - экзаменационная сессия
ст - самостоятельное теоретическое обучение (для ОЗО)	Н - научно-исследовательская работа (сосредоточенная)	Пд – преддипломная практика	Д – подготовка к защите ВКР
кт - контактное теоретическое обучение (для ОЗО)	У- учебная практика	= - день недели отсутствует	Г- государственная итоговая аттестация
ус - установочная сессия (для ОЗО)	П - практика (производственная, научно-исследовательская)	* - нерабочий праздничный день	К - каникулы

Декан факультета управления — Магомедбеков Г.У

Согласовано:

/ Начальник учебно-методического управления — Гасангаджиева А.Г

Проверил:

Специалист по учебно-методической работе УМУ